

AVRUPA KONSEYİ	DOĞAL VE KÜLTÜREL VARLIKLARI KORUMA ENVANTERİ D.K.V.K.E	SİT	ENVANTER NO:
TÜRKİYE	KÜLTÜR VARLIKLARI VE MÜZELER GENEL MÜDÜRLÜĞÜ		HARİTA NO:
İLİ: ARDAHAN	İLÇESİ: POSOF	MAHALLE KÖY VEYA MEVKİİ: SARIDARI KÖYÜ	KADASTRO PAFTA: - ADA: 104 PARSEL: 11
ADI: SARIDARI HÖYÜĞÜ			
GENEL TANIM: Ardahan İli, Posof İlçesi, Sarıdarı Köyünde yer alan taşınmaz köyün doğusunda Gürcistan-Türkiye sınırının sıfır noktasında yer almaktadır. Küçük bir tepe şeklinde olan höyüğün yamaçları taraçalıdır. Höyüğün üzeri yabancı hayvanlar tarafından kazılarak yuva yapılmıştır. Buralardan çıkan toprak üzerinde çok sayıda Tunç Çağı ve Demir Çağı seramiği gözlemlenmiştir.			
ŞİMDİKİ TEHLİKELER : Dış etki ve tehlikelere karşı açık konumdadır.			
ŞİMDİKİ DURUM : Taşınmaz küçük bir tepe üzerinde yer almaktadır. .			
SİT POTANSİYELİ : I. Derece Arkeolojik Sit Potansiyeli Mevcuttur		KORUMA DERECESİ I. Derece Arkeolojik Sit	
ŞİMDİKİ KORUMA : I. Derece Arkeolojik Sit		HAZIRLAYANLAR: 21/06/2022 İbrahim ÇOLAK (Arkeolog) Devrim ÇETİN (Arkeolog) Gökhan CAN (Harita Mühendisi)	
ÖNERİLEN KORUMA : I. Derece Arkeolojik Sit Alanı		KONTROL EDEN: 21/06/2022 K. Zeynel Abidin YAŞLI Bölge Kurulu Müdürü	
YAYIN DİZİNİ : GÖZLEMLER : Etrafi açık ve korumasız vaziyettedir.		K.V.K.B.K. KARARLARI NO: 19.10.2012/212	
		REVİZYON : K.V.K.B.K. ONAYI: / / 2022	

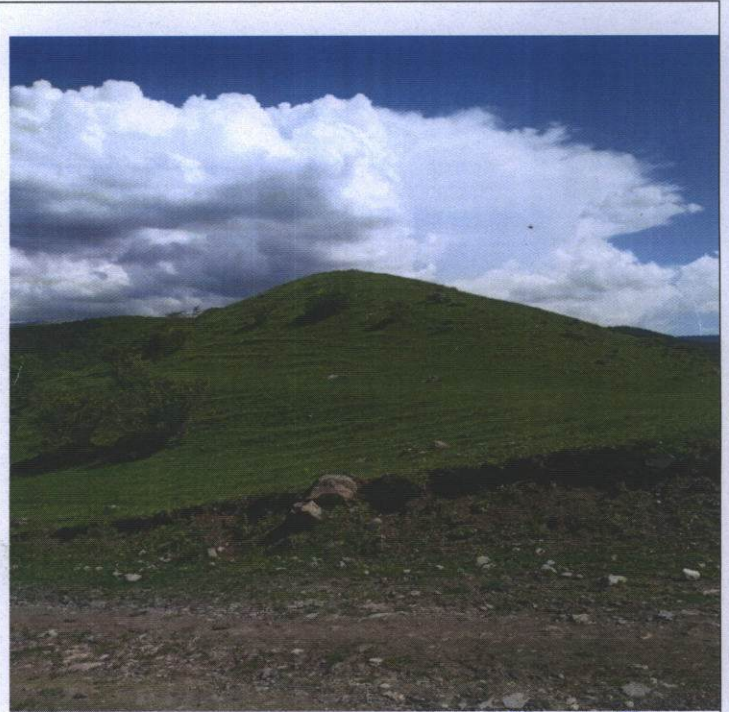
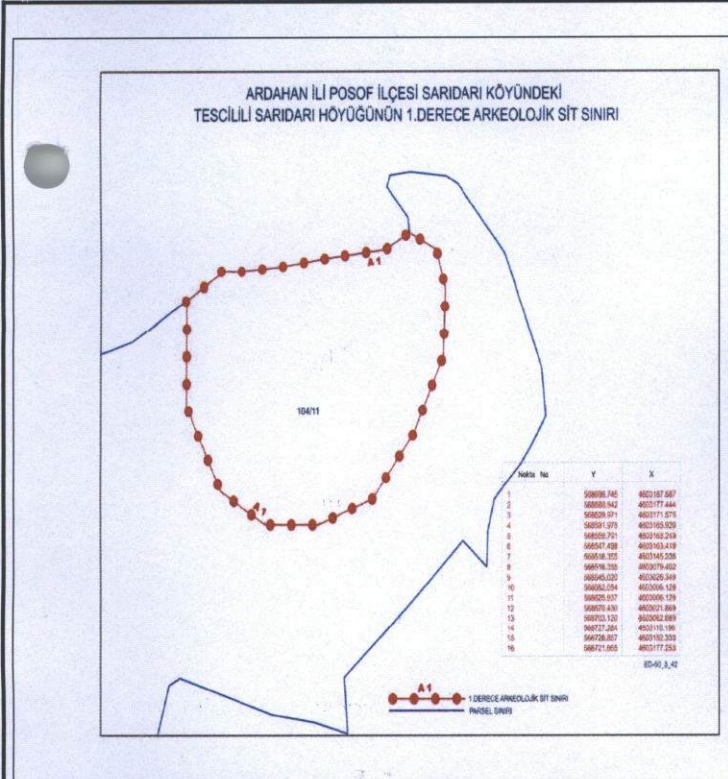

KARS K.V.K.B.K.'nun 28.06.2022

Tarih ve 3540 sayılı karar ekidir.

K. Zeynel Abidin YAŞLI
Bölge Kurulu Müdürü