

AVRUPA KONSEYİ	DOĞAL VE KÜLTÜREL VARLIKLARI KORUMA ENVANTERİ D.K.V.K.E	<b>SİT</b>	ENVANTER NO:
TÜRKİYE	KÜLTÜR VARLIKLARI VE MÜZELER GENEL MÜDÜRLÜĞÜ		HARİTA NO:
İLİ: KARS	İLÇESİ: SELİM	MAHALLE KÖY VEYA MEVKİİ: YASSICA KÖYÜ	KADASTRO PAFTA: ADA: 108/117 PARSEL: 35,36/6,7,8,11,12,13

ADI: KADAKAYASI TEPEÜSTÜ YERLEŞİMİ

**GENEL TANIM:** I. Derece Arkeolojik Sit Alanının Kars İli, Selim İlçesi, Yassıca Köyünün güneybatısında, tarım arazilerinin hakim olduğu bir tepesinde konuşlanmış olup 108 ada 35,36 parseller, 117 ada 6, 7, 8, 11, 12, 13 parseller içerisinde yer aldığı tespit edilmiştir. Bahse konu alan üzerinde yapılan incelemede turuncu, krem renklerde; ince ve orta kalınlıkta pişmiş toprak çömlek parçalarına rastlanılmıştır. Bu buluntuların bir kısmı krem rekte parlak astarlıdır. Söz konusu alan tarım arazişi olması sebebi ile faaliyet görmektedir bu nedenle yüzey kullanım amaçlı sürülmüştür. Alanın etrafına hakim bir höyük yerleşimi olabileceği düşünülmektedir.

**ŞİMDİKİ TEHLİKELER:** Herhangi bir tehlike algılanmamıştır.

**ŞİMDİKİ DURUM:** Höyük olduğu düşünülen tepe üzerinde pişmiş toprak çömlek parçaları mevcut olup taşınmaz üzerinde tehlike oluşturabilecek herhangi bir unsur ya da izinsiz uygulamaya rastlanılmamıştır.

**SİT POTANSİYELİ:** I. Derece Arkeolojik Sit potansiyeli mevcuttur.

**ŞİMDİKİ KORUMA:** I. Derece Arkeolojik Sit Alanı

**ÖNERİLEN KORUMA:** I. Derece Arkeolojik Sit Alanı

**YAYIN DİZİNİ:**  
**GÖZLEMLER:** Sit alanı üzerinde tarımsal faaliyetler devam etmektedir.

**KORUMA DERECESİ:**  
I. Derece Arkeolojik Sit Alanı

**HAZIRLAYANLAR:** 06/06/2022  
Ebru KARAKOÇ (Arkeolog) *EKB*  
Gökhan CAN (Harita Mühendisi) *GC*

**KONTROL EDEN:** 06/06/2022  
K. Zeynel Abidin YAŞLI  
Bölge Kurulu Müdürü *KZY*

**K.V.K.B.K. KARARLARI**  
18.10.2012/177  
23.12.2015/1096

**REVİZYON:**  
K.V.K.B.K. ONAYI: / / 2022

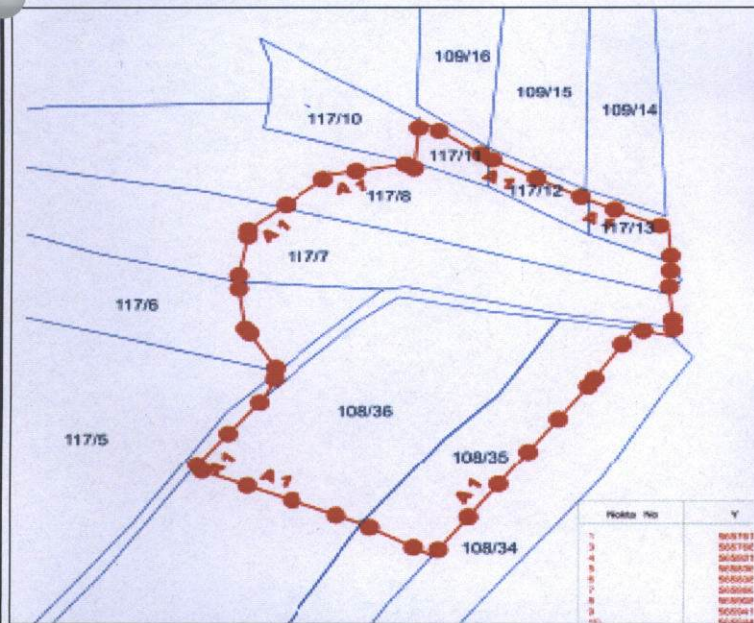

**K. Zeynel Abidin YAŞLI**  
Bölge Kurulu Müdürü

KARS K.V.K.B.K.'nun 28.06.2022  
Tarih ve 3559 sayılı karar ekidir.